

So finden Sie uns!

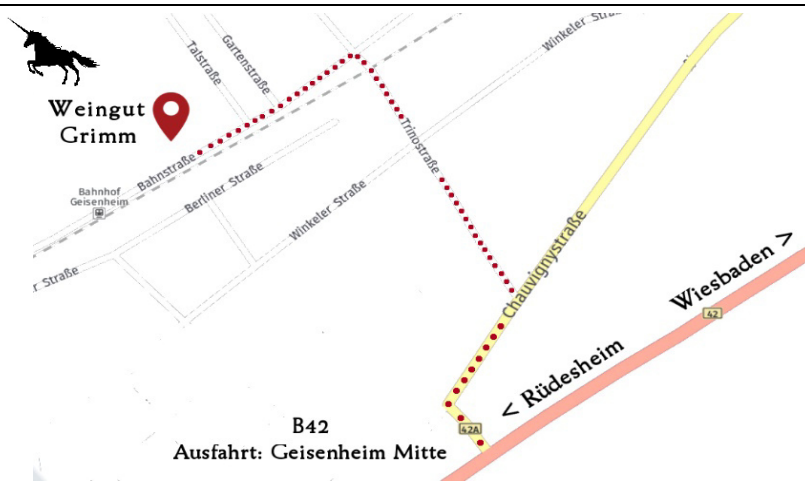

Verkaufs- und Lieferbedingungen

Die Preise verstehen sich einschließlich Mehrwertsteuer, Glas und Verpackung in 6er Kartons, ab Weingut.

Selbstabholer erhalten ab:

60 Flaschen	5% Rabatt
120 Flaschen	10% Rabatt

Der Versand per Spedition innerhalb Deutschlands erfolgt in 6er Kartons gegen Berechnung der Versandkosten. Ab 120 Flaschen Lieferung frei Haus.

Bei Postversand innerhalb Deutschlands berechnen wir

im 6er Karton EUR 7.50
im 12er Karton EUR 9.00

Die gelieferte Ware bleibt bis zur vollständigen Bezahlung unser Eigentum.

Der Rechnungsbetrag ist innerhalb 14 Tage netto Kasse ohne Abzug zu zahlen.

Erfüllungsort ist Geisenheim. Gerichtsstand für beide Seiten Rüdesheim am Rhein.

Mit Ausgabe dieser Preisliste verlieren alle vorherigen Preislisten und Lieferbedingungen ihre Gültigkeit.

Weingut Grimm

Bahnstraße 7

65366 Geisenheim

Tel.: 06722 64266

Email: info@weingut-grimm.eu

Bankverbindung

Rheingauer Volksbank Geisenheim

BLZ: 51091500

Konto: 10117283

IBAN: DE73 51091500 0010 117283

www.weingut-grimm.com

Weinpreisliste

Weingut Grimm

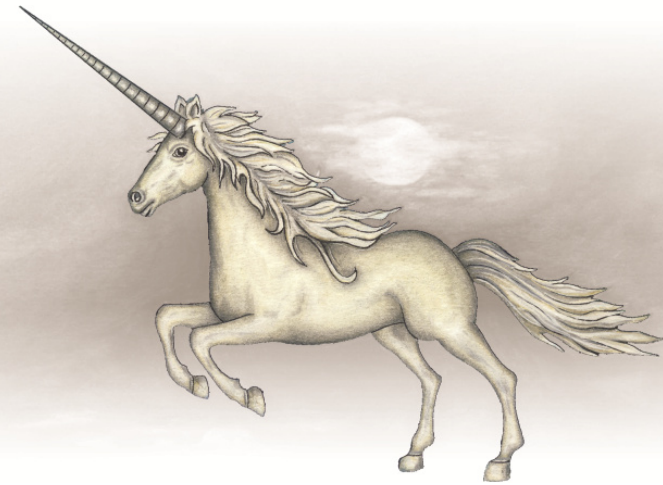

Geisenheim

Rheingau

Weißweine		trocken			
-----------	--	---------	--	--	--

<u>Jahr</u>	<u>Literflasche</u>		<u>1,0 l</u>	<u>Bestnr.</u>
2020	Rüdesheimer Burgweg Riesling Q.b.A. trocken	12.0vol%	5.50 €	2103
			<u>0,75 l</u>	
2020	Geisenheimer Mönchspfad Riesling Q.b.A.	11.0vol%	5.50 €	2107
2020	Alte Reben Riesling Q.b.A.	11.5vol%	6.90 €	2111
2020	Weißburgunder Q.b.A.	12.5vol%	5.90 €	2109
2020	Sauvignon Blanc Q.b.A.	13.0vol%	7.80 €	2108
2018	Rüdesheimer Berg Roseneck Riesling Spätlese	12.0vol%	8.80 €	1912
halbtrocken / feinherb				
2019	Geisenheimer Rothenberg Riesling Q.b.A.	11.5vol%	5.50 €	2009
2020	Riesling Q.b.A.	11.5vol%	5.00 €	2106
2020	Riesling Classic Q.b.A.	12.0vol%	6.50 €	2104
mild / lieblich				
2018	Riesling Q.b.A.	10.5vol%	5.00 €	1909
2018	Rüdesheimer Berg Rottland Riesling Spätlese	11.0vol%	9.50 €	2001
Auslese		edelsüß		
2006	Riesling Beerenauslese	11.5vol%	0.75 l 45.00 €	813

Rotweine				
----------	--	--	--	--

<u>Jahr</u>			<u>0,75 l</u>	<u>Bestnr.</u>
2020	Spätburgunder Q.b.A. trocken	14.0vol%	6.50 €	2201
2019	Assmannshäuser Frankenthal Spätburgunder Spätlese - im Barrique gereift -	13.5vol%	13.80 €	2003

Blanc de Noir				
---------------	--	--	--	--

2020	Spätburgunder Blanc de Noir Q.b.A. feinherb	12.5vol%	5.90 €	2110
------	---	----------	--------	------

Weißherbst				
------------	--	--	--	--

2020	Rüdesheimer Drachenstein Spätburgunder Weißherbst Q.b.A. feinherb	12.5vol%	6.50 €	2105
------	---	----------	--------	------

Sekte				
-------	--	--	--	--

	Riesling Sekt b.A. Brut – Traditionelle Flaschengärung –	13.0vol%	11.00 €	2102
	Weisser Burgunder Sekt b.A. Extra Trocken – Traditionelle Flaschengärung –	12.5vol%	11.00 €	2101

Bei allen Weinen handelt es sich um deutsche Erzeugnisse
Die Weine enthalten Sulfite